Новинки RoadHouse! Тормозные колодки для Subaru и Hyundai!

Герметик выхлопной системы – Liqui Moly Auspuff-Reparatur-Paste

Методичка по кольцам и герметикам ELRING

Наборы ламп и предохранителей STARLINE

Новинки RoadHouse! Тормозные колодки для Subaru и Hyundai!

Код товара	Применяемость	Сторона установки
RH 21398.12	KIA SEE'D 2012-	Передние
RH 21136.12	Subaru Forester (SH) 08-, Legasy V 09-, Impreza 09-	Задние

*Актуальные цены уточняйте в eCat

Герметик выхлопной системы – Liqui Moly Auspuff-Reparatur-Paste

Паста для герметизации повреждений. Для герметизации небольших повреждений в системе выхлопа. Не содержит асбеста. Термостойкая и газонепроницаема. Применение: для быстрой и надежной герметизации небольших повреждений системы выхлопа. Запускают двигатель на холостом ходу для того, чтобы система выхлопа слегка нагрелась. Затем наносят на поврежденный участок трубы пасту и размазывают ее на повреждении, достигая полной его герметизации. Затвердевание пасты происходит от нагрева системы выхлопа при работе двигателя. Перед применением очистить место повреждения от коррозии.

Код товара: LIM7559

Методичка по кольцам и герметикам ELRING

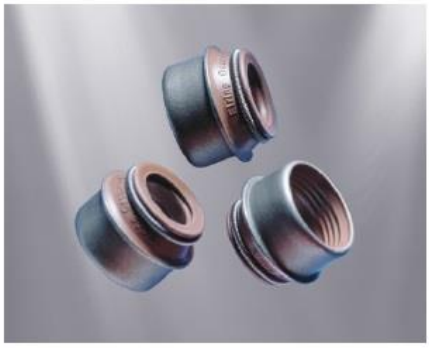

Уважаемые клиенты, представляем вашему вниманию оригинальную методичку передового производителя автозапчастей моторной группы. В методичке освещается применяемость колец и герметиков elring
Скачать методичку

Наборы ламп и предохранителей STARLINE

Теперь не надо волноваться о том, что под рукой может не оказаться предохранителя или лампы на замены той, что перегорела в самый неподходящий момент.

Starline

Лампы и наборы ламп STARLINE

S 99.99.890 **Ксеноновые лампы**

12 [В] Ксенон D2S 35W цоколь P32d-2
Цветовая температура 4 200К

S 99.99.891 **Ксеноновые лампы**

12 [В] Ксенон D2S 35W цоколь P32d-3
Цветовая температура 4 200К

S 99.99.892 **Ксеноновые лампы**

12 [В] Ксенон D2R 35W цоколь P32d-3 Цветовая

S 99.99.910 **Сервисный набор**

12 [В] H4 (лампы+предохранители):
1x H4 - 12V 60/55W P43t
1x C5W - 12V 5W SV8,5-8
1x P21/5W - 12V 21/5W BAY15d
1x P21W - 12V 21W BA15s
1x R5W - 12V 5W BA15s
1x T4W - 12V 4W BA9s
1x T5 - 12V 1.2W W2x4,6d
1x W5W - 12V 5W W2,1x9,5d
3x предохранителя (10A, 15A, 20A)

S 99.99.911 **Сервисный набор**

12 [В] H7 (лампы+предохранители):
1x H7 - 12V 55W PX26d
1x P21/5W - 12V 21/5W BAY15d
1x P21W - 12V 21W BA15s
1x W5W - 12V 5W W2,1x9,5d
3x предохранителя(10A, 15A, 20A)

S 99.99.912 **Сервисный набор**

12 [В] H1+H7 (лампы+предохранители):
1x H1 - 12V 55W P14,5s
1x H7 - 12V 55W PX26d
1x C5W - 12V 5W SV8,5-8
1x P21/5W - 12V 21/5W BAY15d
1x P21W - 12V 21W BA15s
1x T4W - 12V 4W BA9s
1x W5W - 12V 5W W2,1x9,5d
3x предохранителя (10A, 15A, 20A)

S 99.99.913 **Сервисный набор**

12 [В] H4+ H4 (лампы+предохранители)
2x H4 - 12V 60/55W P43t,
1x C10W - 12V 10W SV8,5-8,
1x C5W - 12V 5W SV8,5-8,
1x P21/5W - 12V 21/5W BAY15d,
1x PY21W - 12V 21W ORANGE BAU15s,
1x R10W - 12V 10W BA15s,
1x R5W - 12V 5W BA15s,
1x T4W - 12V 4W BA9s,
1x T5 - 12V 1.2W W2x4,6d,
1x W3W - 12V 3W W2,1x9,5d,
1x W5W - 12V 5W W2,1x9,5d,
1x WY5W - 12V 5W ORANGE W2,1x9,5d,
2x P21W - 12V 21W BA15s,
1x предохранитель mini (10A),
3x предохранителя (15A, 20A, 30A)

S 99.99.914 **Сервисный набор**

12 [В] H7+H7 (лампы+предохранители)
2x H7 - 12V 55W PX26d,
2x P21W - 12V 21W BA15s,
1x C10W - 12V 10W SV8,5-8,
1x C5W - 12V 5W SV8,5-8,
1x P21/5W - 12V 21/5W BAY15d,
1x PY21W - 12V 21W ORANGE BAU15s,
1x R10W - 12V 10W BA15s,
1x R5W - 12V 5W BA15s,
1x T4W - 12V 4W BA9s,
1x T5 - 12V 1.2W W2x4,6d,
1x W3W - 12V 3W W2,1x9,5d,
1x W5W - 12V 5W W2,1x9,5d,
1x WY5W - 12V 5W ORANGE W2,1x9,5d,
1x предохранитель mini (10A),
3x предохранителя (15A, 20A, 30A)

S 99.99.915 **Сервисный набор**

12 [В] H1+H7 (лампы+предохранители)
1x H1 - 12V 55W P14,5s,
1x H7 - 12V 55W PX26d,
1x C10W - 12V 10W SV8,5-8,
1x C5W - 12V 5W SV8,5-8,
1x P21/5W - 12V 21/5W BAY15d,
1x PY21W - 12V 21W ORANGE BAU15s,
1x R10W - 12V 10W BA15s,
1x R5W - 12V 5W BA15s,
1x T4W - 12V 4W BA9s,
1x T5 - 12V 1.2W W2x4,6d,
1x W3W - 12V 3W W2,1x9,5d,
1x W5W - 12V 5W W2,1x9,5d,
1x WY5W - 12V 5W ORANGE W2,1x9,5d,
2x P21W - 12V 21W BA15s,
1x предохранителя mini (10A),
3x предохранителя (15A, 20A, 30A)